

Ontwerp tot het bouwen van een burger woonhuis.
Schaal 1:50.

Doornede volgen A-B.

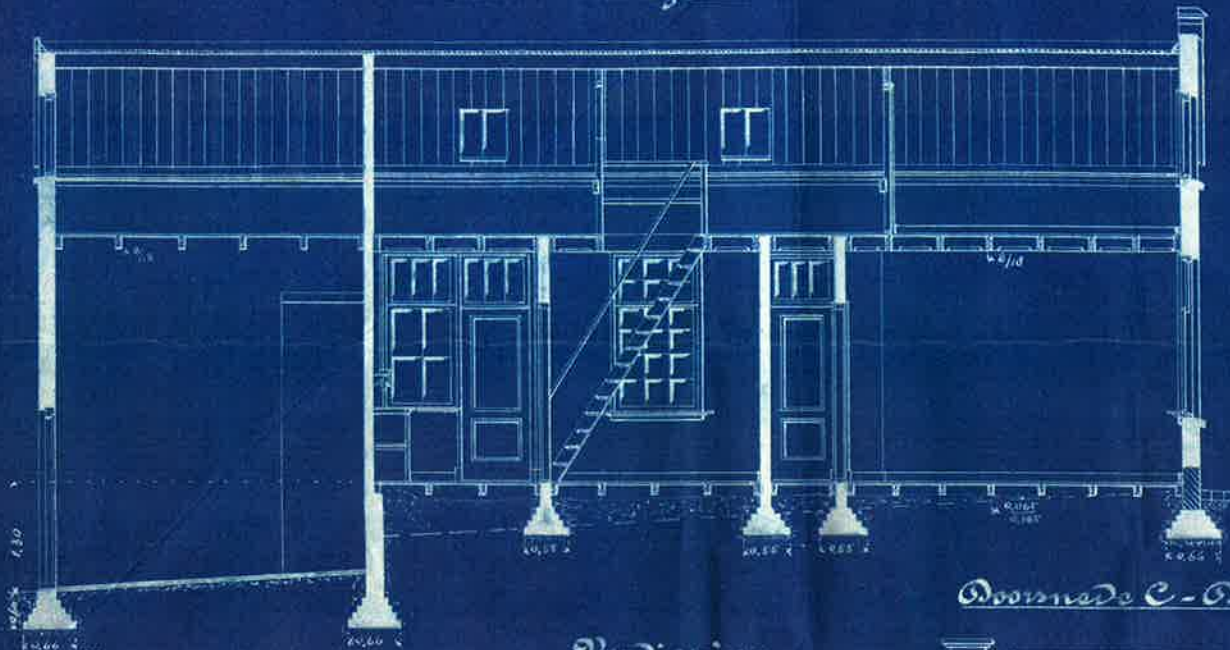

Doornede C-D.

Begane grond.

Verdieping.

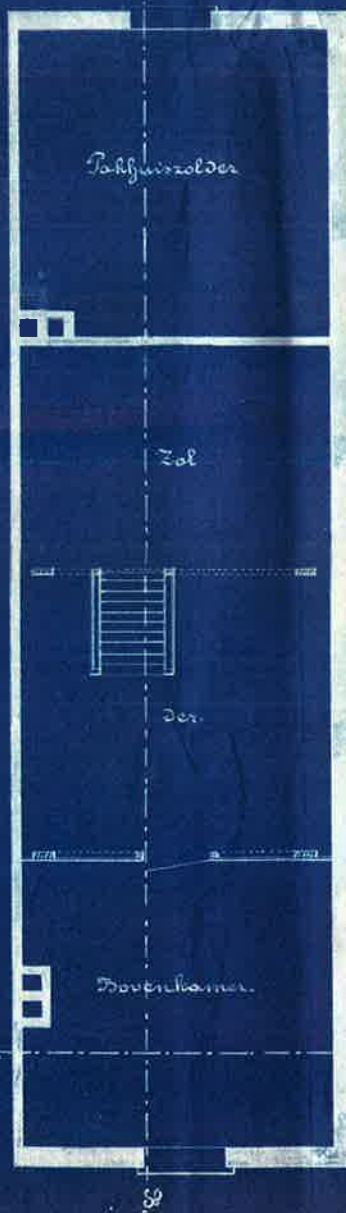
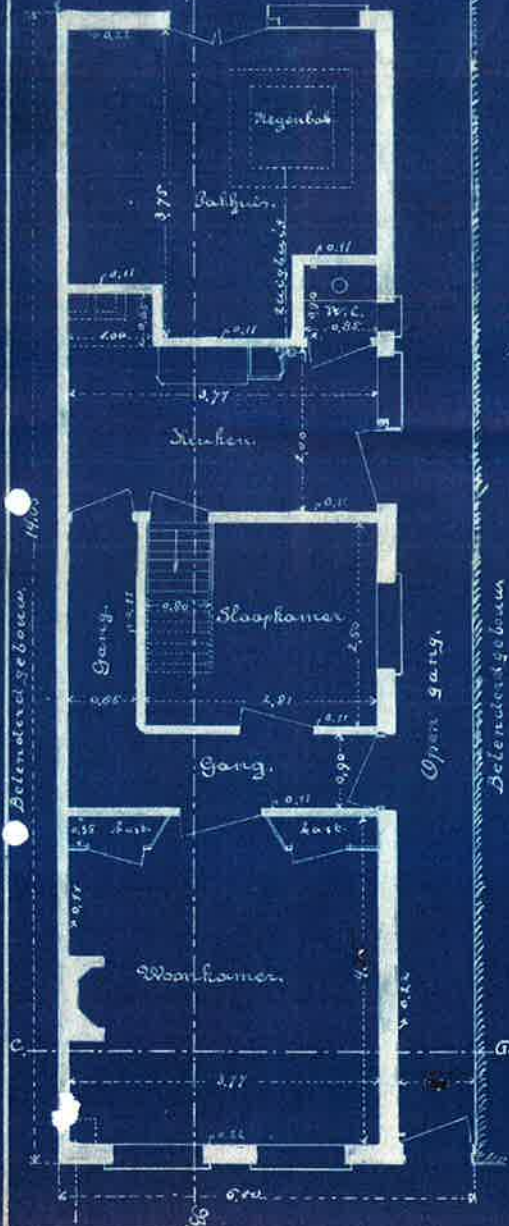
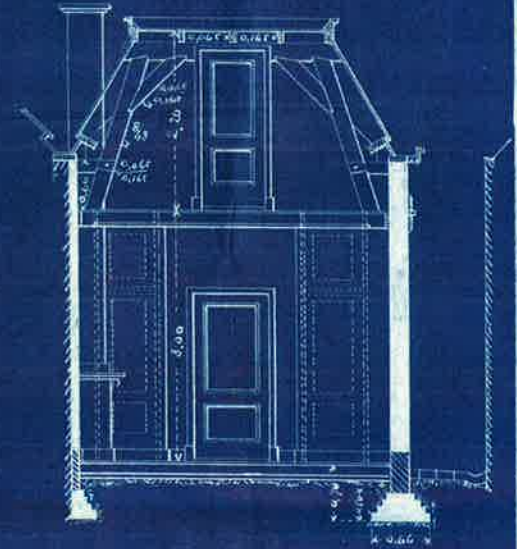

Voorgevel.

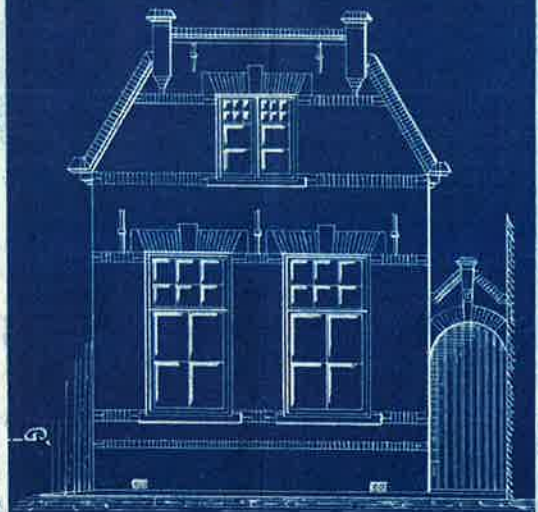

BESTAANDE VOORGEVEL

GEWIJZIGE VOORGEVEL

Behoort bij besluit van
Burgemeester en Wethouders
d.d. 30-3-1976
Nijmegen de Gemeente

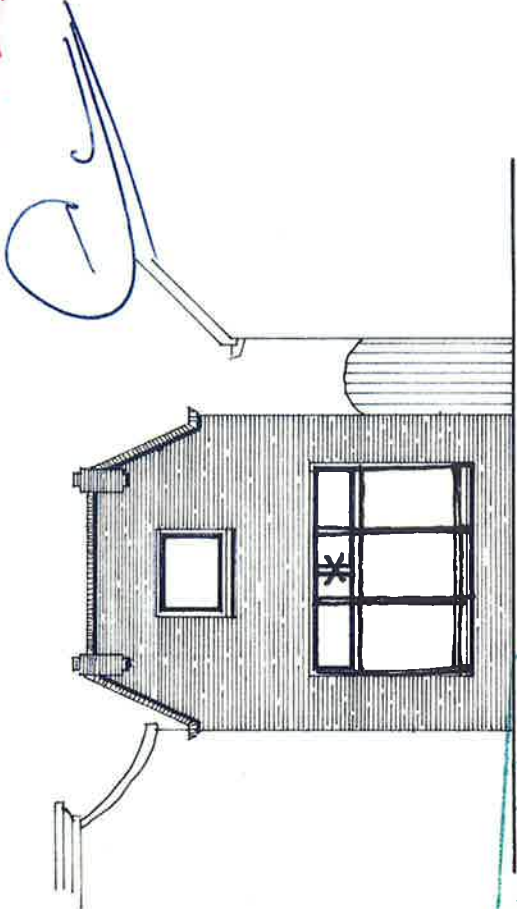
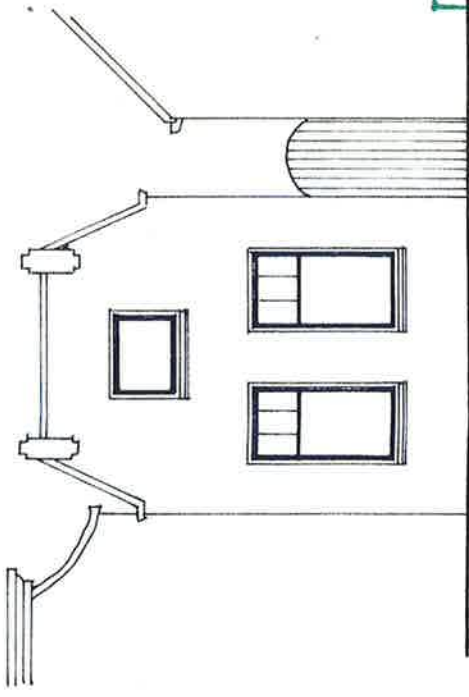

welstandscommissie	
Verspreiding Evr. - Stad en Land Wijk 79 Nijmegen 65002 Telefoon 016-113380	ontvangst 11 MAART 1976 advies akkoord vs 1976
24924	

SCHAAL 1:100
SITUATIE 1:1000

SITUATIE

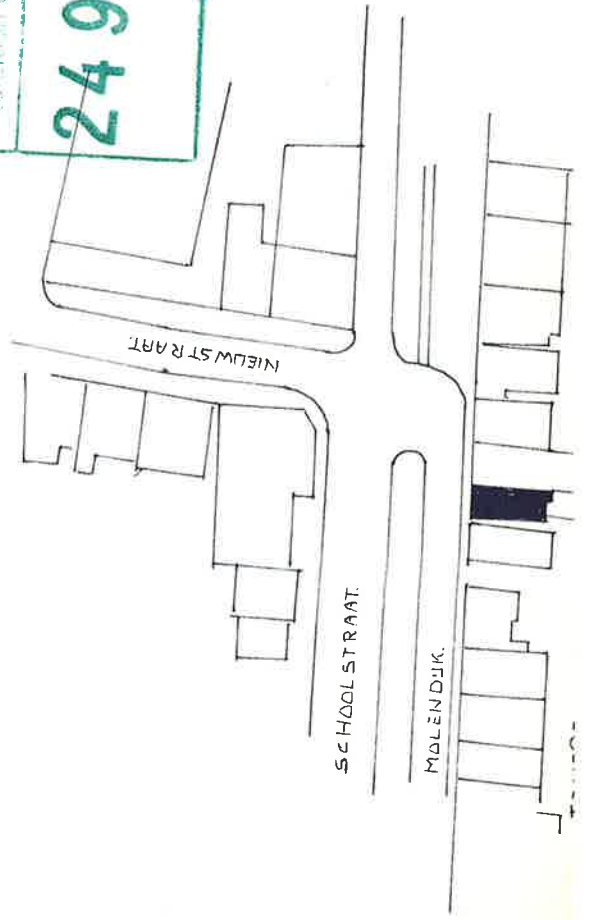

**WIJZIGING VOORGEVEL
VAN WOONHUIS**

VOOR DE WELEDHEER S. BREEMAN
MOLENDIJK 37 OUDE-TONGE
GEMEENTE OOSTFLAKKEE.
BEKENT : SEKTIE No
DATUM : 20 FEBR 1976

BESTAANDE ACHTERGEVEL

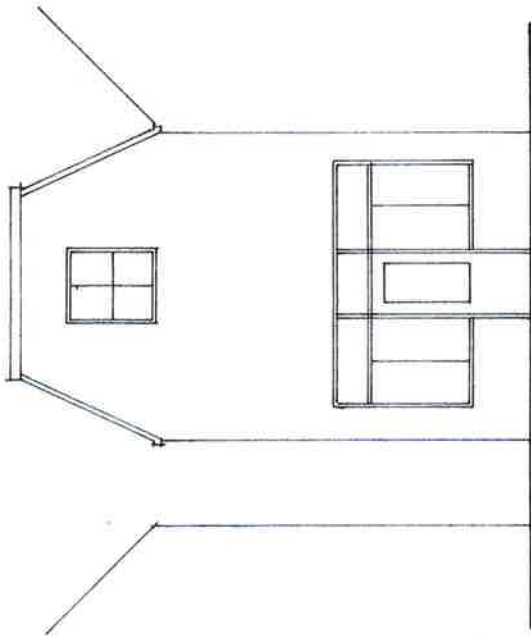

GEWUZIGDE ACHTERGEVEL

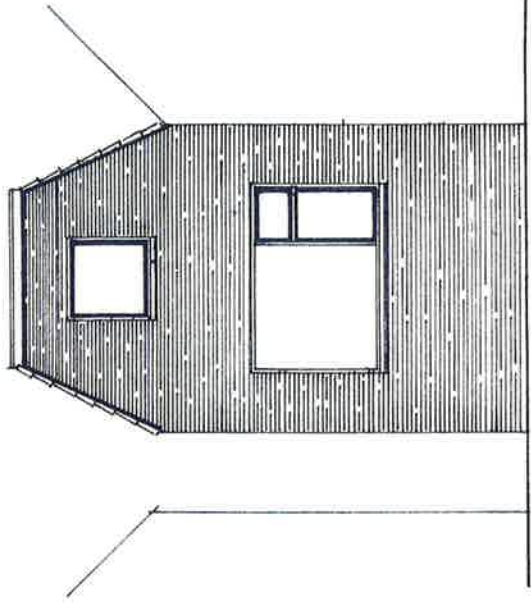

Behoort bij besluit van

SCHAAL 1:100 **Burgemeester en Wethouders**

d.d. 12 oktober 1976

Mij bekend, de Secretaris,

SITUATIE

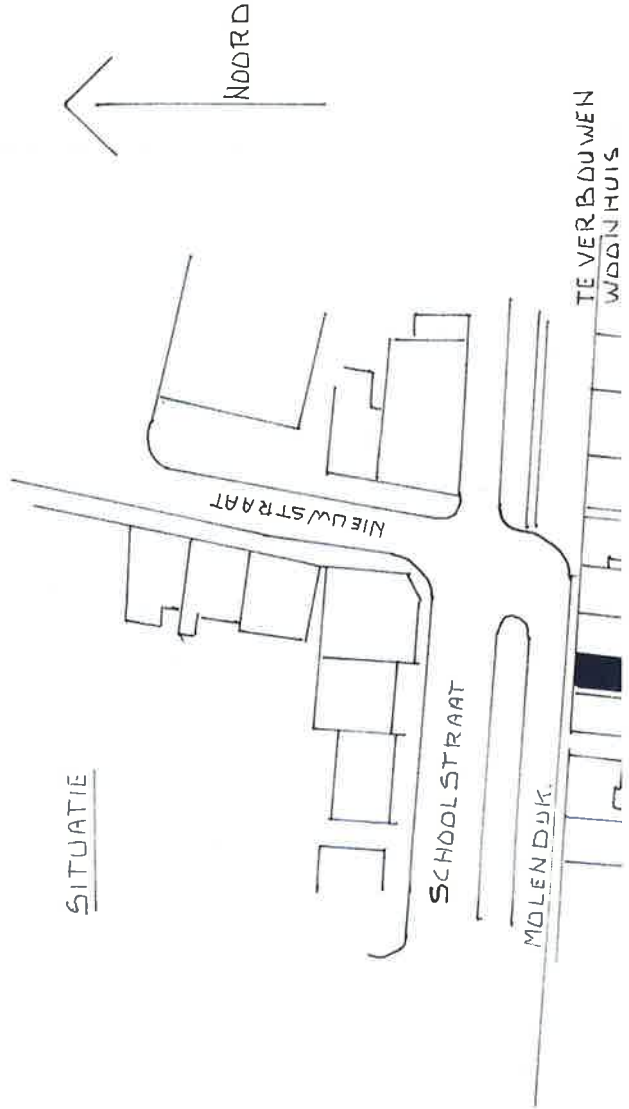

**VERNIEUWING ACHTERGEVEL
VAN WOONHUIS**

VOOR DE HEER S. BREEMAN
MOLENDIJK 37 OUDE-TONGE
GEMEENTE OOST-FLAKKEE
BEKENT: SEKTIE N^o
NATIM. 30 SEPT 1076