

**Verklaring**

Complex aanduiding 14856 A,  
 Rotterdam 12 juni 1973,  
 De Hypotheekwaarder,  
 v.g. Mr. C.H.A. Reijser.

**VOOR AFSCHRIFT.**

(getekend) v. Iersel.

De ondergetekende, Antonius Johannes Josephus Maria van Iersel, notaris, wonende te Iersel, verklaart dat dit afschrift eensluidend is met het ter overschrijving aangeboden stuk.

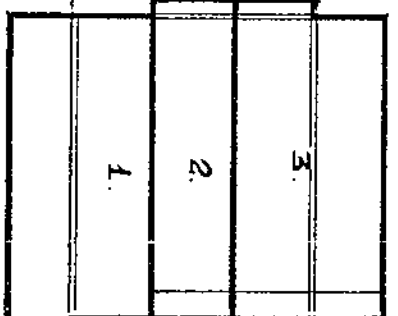

2<sup>e</sup> Verdieping  
 - School: 14200 -

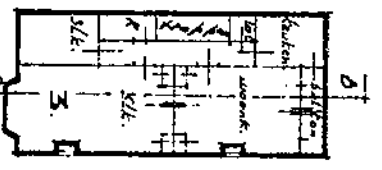

3<sup>e</sup> Verdieping  
 - School: 14200 -

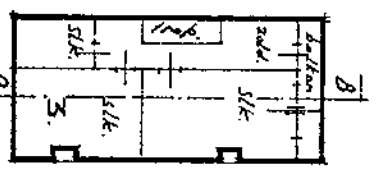

doorsnede - A-B -

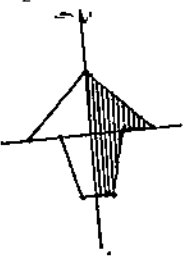

Sausterrrein - Kelder -

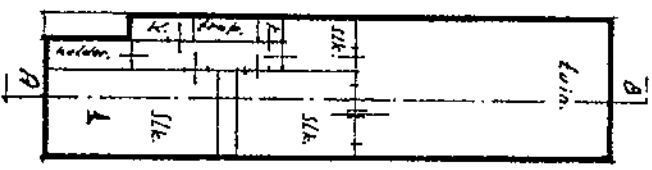

Begone grond -

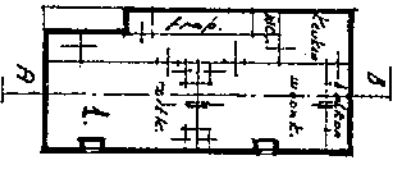

1<sup>o</sup> Verdieping -

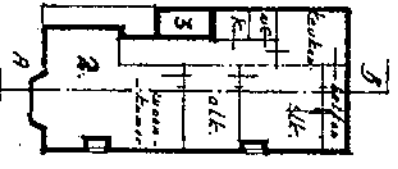

de Abbarlements-rechten - indeling is:

- Boerhave laan. No. 55 C. is 1
- Abbarlements-recht. No. 1
- Boerhave laan. No. 55 B. is 2
- Abbarlements-recht. No. 2
- Boerhave laan. No. 55 A. is 3
- Abbarlements-recht. No. 3

Gewaarmerkt door mij, de Notaris:

v.g. v. Iersel.

18 mei 1973.

Utrecht. 4-73

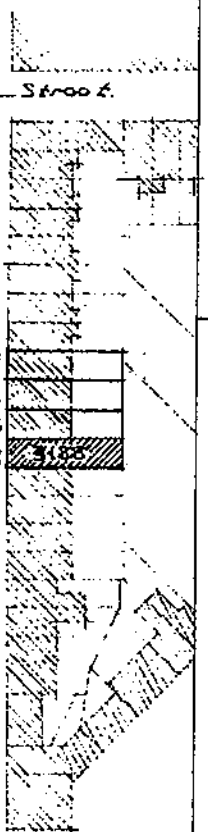

Situatie School: 14200  
 - Gemeente Schiedam, Sectie I. No: 3188.

Voorgenomen Splitsing in: Abbarlements-rechten, van de Kadastrale perceel: Gemeente Schiedam - sectie I - 3188

T. Reijma, o.v.h. tel. 237115.		School 14200	Gecontroleerd	Formaat A3	W 327-73
56 in 3011. 55. R. v. d. O. m.		Getekend 18/5/73	Geen	14/7/73	2 in 1 blad.